À pas de loup

DOMINIQUE ET COMPAGNIE

AU PAS DE COURSE

Carole Tremblay et Philippe Germain

Fred Poulet enquête sur sur le vélo volé

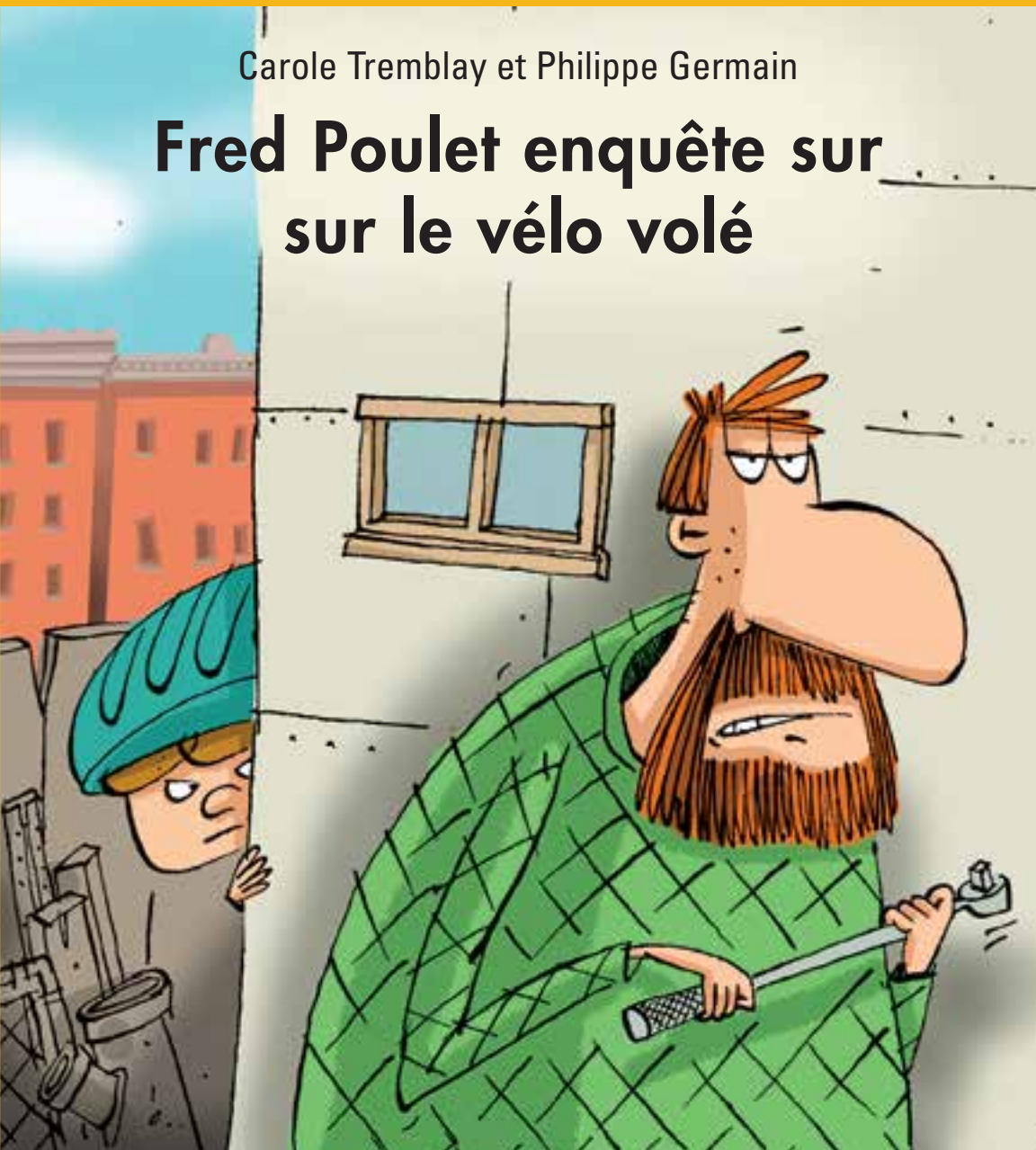

Ce livre est imprimé sur du papier provenant de forêts bien gérées.

Il a reçu la certification FSC, qui identifie les produits dont la provenance est responsable du point de vue environnemental et social.

À pas de loup

Fred Poulet enquête sur sur le vélo volé

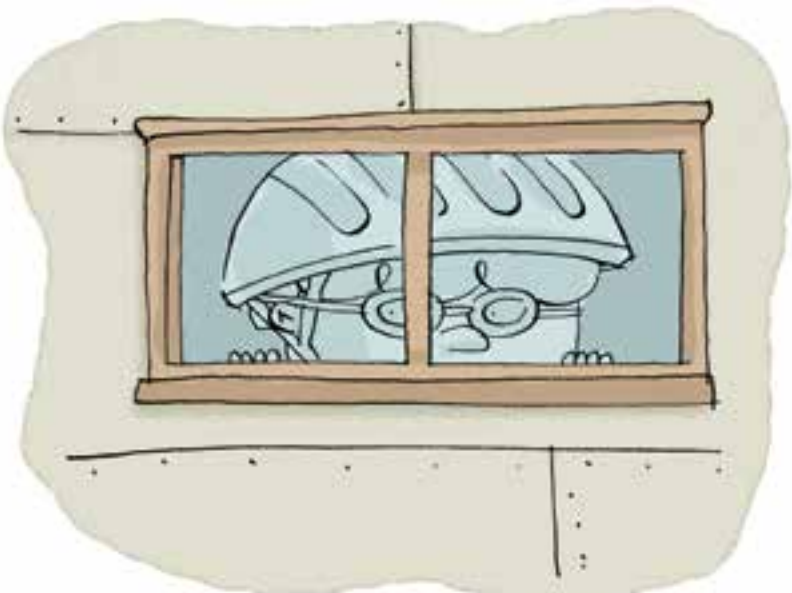

Texte : Carole Tremblay
Illustrations : Philippe Germain

Dominique et compagnie

Les héros

Fred Poulet
C'est moi. Enfin, c'est mon nom de détective. Ne me demandez pas mon vrai nom, il est *top secret*. Seul le patron est au courant de ma véritable identité.

Le patron
Le patron, c'est mon père. Il est journaliste. C'est lui qui m'a enseigné comment poser les bonnes questions. Malheureusement, il n'a pas toujours les bonnes réponses.

Victor
C'est un ami de l'école. C'est aussi un précieux collaborateur. Son seul défaut : posséder un appareil photo.

Monsieur Beaudoin
C'est le voisin de Victor. Cet individu louche entrepose toutes sortes de choses dans son hangar. Beaucoup trop de choses…

Le vélo
La victime. Cet outil indispensable à toute enquête qui se respecte est disparu, semant l'émoi dans la tête, le cœur (et les jambes) du grand détective Fred Poulet.

Le dossier
Le vélo du célèbre détective Fred Poulet manque à l'appel. Simple vol ou tentative désespérée d'un malfaiteur pour empêcher l'as des enquêteurs de se rendre sur les lieux d'un crime ? Fred Poulet saura démêler l'affaire. Interrogatoires, indices, déductions : Fred Poulet mène l'enquête et dénonce les coupables !

Mercredi, 8 h
Le réveil sonne, me tirant, moi, l'intrépide Fred Poulet, d'un sommeil bien mérité. Toujours prêt à poursuivre mon entraînement en cas d'attaque dans l'obscurité, je tente d'arrêter la sonnerie sans ouvrir les yeux.

8 h 12 s
Après m'être cogné la main deux fois sur le bord du tiroir mal fermé de ma table de nuit, je renverse mon verre d'eau sur le réveil.

8 h 38 s

J'ouvre les yeux et mon sang ne fait qu'un tour. Enfer et damnation, il est plus de huit heures ! Qu'est-ce que je fais, encore couché un jour de semaine ? Je m'éjecte du lit, comme James Bond hors de sa décapotable. Malheureusement, en posant le pied au sol, je dérape dans l'eau qui a dégouliné par terre.

8 h 48 s

Je suis étendu de tout mon long dans la flaque. Blanc-Bec cesse de tourner dans sa roulette afin de s'assurer que je suis toujours vivant.

8 h 3 min 3 s
Je descends déjeuner.
À la septième marche, je me frappe le front du plat de la main. Bon sang ! Comment ai-je pu oublier ? C'est une journée pédagogique. L'activité à la piscine prévue par le service de garde ne commence qu'à neuf heures. Voilà pourquoi le réveil a sonné plus tard !

8 h 3 min 58 s
J'arrive dans la cuisine en me frottant le front. (Décidément, il faut que j'apprenne à frapper moins fort…)

8 h 4 min 11 s
Camouflé derrière son journal, le patron me regarde d'un air étonné.

8 h 4 min 13 s
J'ouvre la bouche pour raconter à mon père l'origine de ma blessure, mais il me cloue le bec en lançant : « Tu as fait pipi au lit ou quoi ? »
Je tourne la tête et je constate que, en effet, le célèbre Fred Poulet a le fond de culotte mouillé. Une explication s'impose afin de sauver la réputation de ce brave détective.

8 h 14 min 20 s

Après avoir éclairci l'affaire du pyjama mouillé avec le patron, je me prépare trois tartines, en respectant les groupes recommandés par le Guide alimentaire :

- Viande et substitut (Beurre d'arachide)
- Fruits et légumes (Confiture de framboises)
- Produits laitiers (Fromage à la crème)

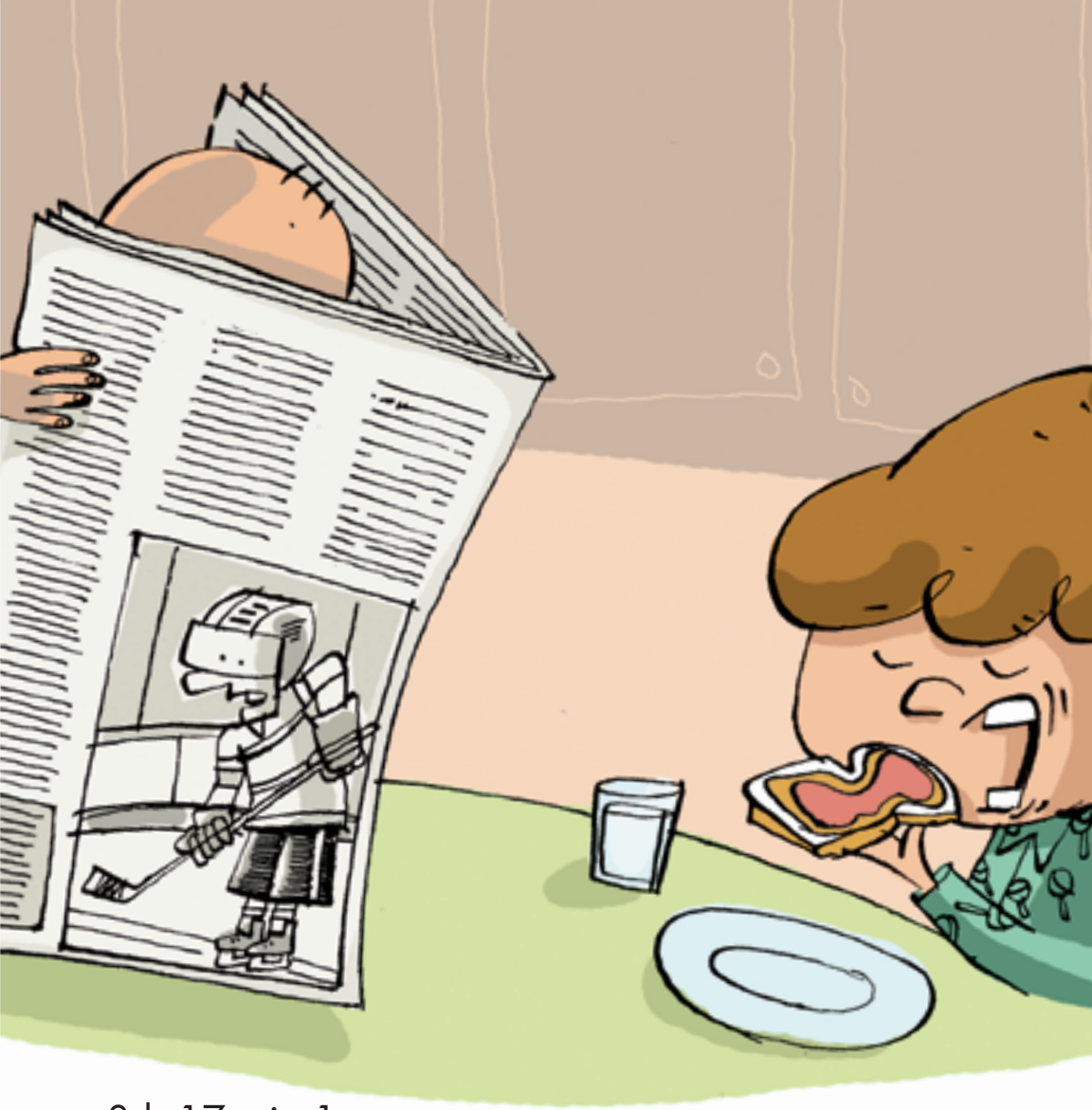

8 h 17 min 1 s

J'empile les tartines et j'ouvre la bouche aussi grand que je peux. Le patron se cache derrière ses résultats sportifs pour éviter d'être présenté à mes amygdales.

8 h 29 min 7 s
Mon père m'annonce qu'il doit aller au bureau ce matin. Il propose de me conduire en voiture à l'école, étant donné que l'autobus est déjà passé.

8 h 29 min 24 s
Comme j'ai la bouche pleine, je décide de mimer ma réponse.

8 h 31 min 29 s
Devant l'air ahuri du patron, je me rabats sur l'expression orale. Quelque chose qui ressemble à « Félo » sort de ma bouche en même temps qu'une portion de céréales. (Pain tranché)

8 h 32 min 11 s
Le patron finit par comprendre que je vais utiliser mon vélo. Il me salue et quitte la maison.

8 h 46 min 13 s
Habillé, chaussé, peigné, lavé, les dents propres, le détective Fred Poulet sort de chez lui. Il se dirige d'un pas ferme vers la clôture où il attache toujours son vélo.

8 h 46 min 33 s
Ciel, enfer et cha-cha-cha ! Ce n'est pas vrai ! C'est impossible ! Ça ne peut m'être arrivé ! Pas à moi ! Je me pince. Aïe ! Je me repince. Re-aïe !