FICHE D'ACTIVITÉS

Nom : _____

Ils ne veulent pas jouer avec moi!!!!

Un livre écrit par ANDRÉE POULIN
et illustré par LUCILE DANIS DROUOT

Un petit résumé juste pour toi...

Zac le zèbre et Paco le panda ne veulent pas jouer avec Fanfan. Au début, le petit flamant est triste. Mais ce futé de Fanfan a plus d'un tour dans son sac... Réussira-t-il à convaincre Zac et Paco que le noir et le blanc peuvent très bien côtoyer le rose ?

Et toi, as-tu des amis différents ?

Dominique et compagnie
dominiqueetcompagnie.com
Canada | France | Belgique | Suisse

Nom : _____

1. Remets les phrases dans le bon ordre.

Découpe les phrases et colle-les sur un carton afin de replacer l'histoire dans le bon ordre.

Fanfan et Ludo admirent le coucher du soleil.

Fanfan se fait consoler par sa grande sœur.

Tous les animaux jouent au soccer ensemble.

Fanfan demande à Zac et Paco s'il peut jouer avec eux.

Ludo le lémur donne une fleur à Fanfan.

Zac dit à Fanfan : « Le rose, ça ne se mélange pas avec le noir et le blanc. »

Ludo et Fanfan jouent un petit tour à Zac et Paco.

Fanfan demande conseil à sa mamie.

Zac et Paco sont très en colère quand ils voient le rose sur leurs poils.

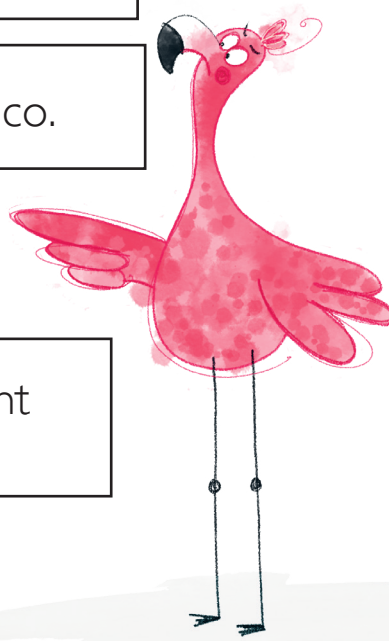

Illustration : Lucile Danis Drouot