La princesse et le crapaud

Sylvie Roberge et Fanchon Esquieu

LIS et RACONTE

À pas de souris
Dominique et compagnie

n° 11

Ce texte est conforme
à la nouvelle orthographe.

La princesse et le crapaud

Sylvie Roberge et Fanchon Esquieu

À pas de souris
AVEC LIENS INTERNET

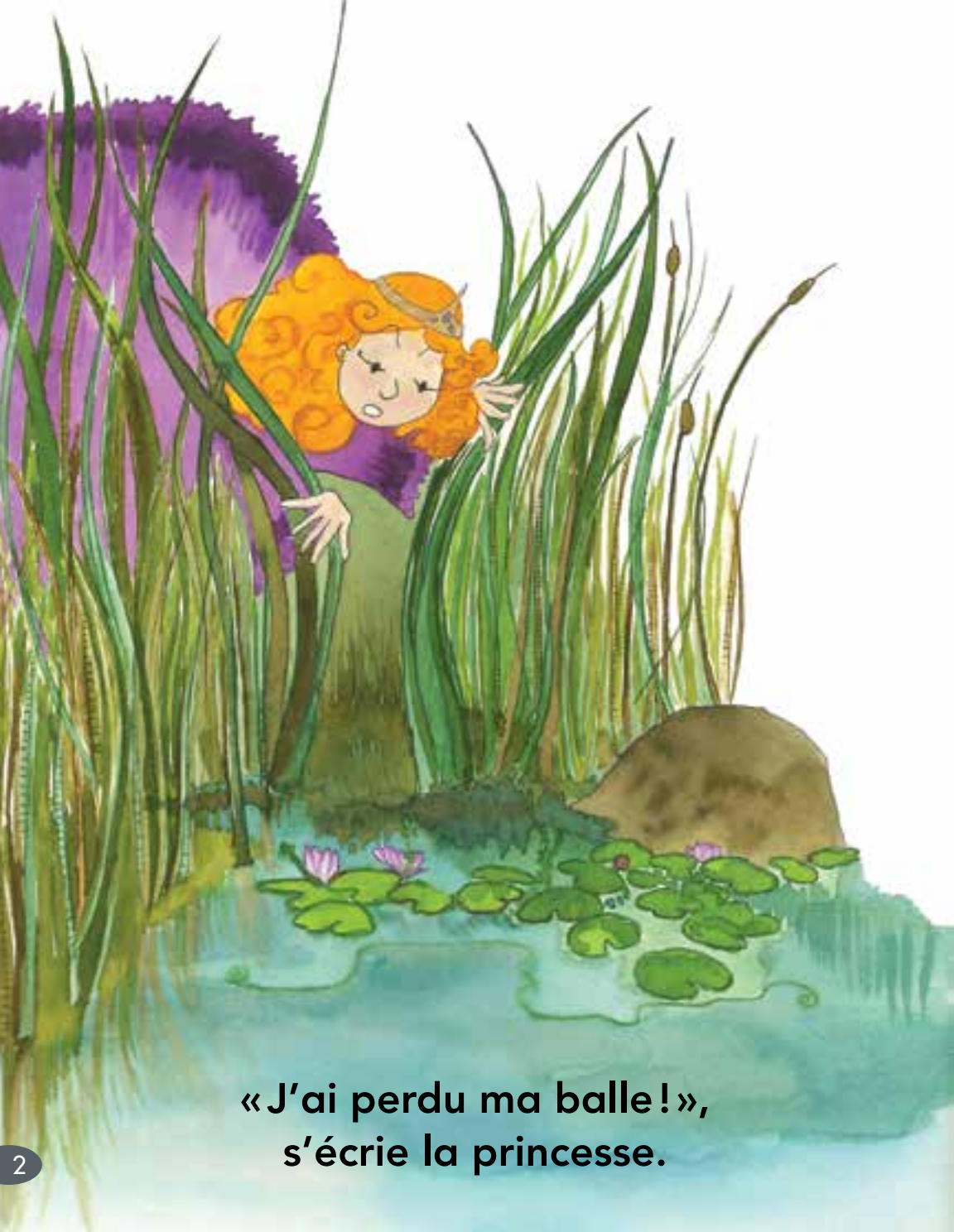

« J'ai perdu ma balle ! »,
s'écrie la princesse.

Crapaud la rassure :
« Ne t'en fais pas, je la retrouverai. »