MAX ET MAXOU

La promenade

Nora Hilb

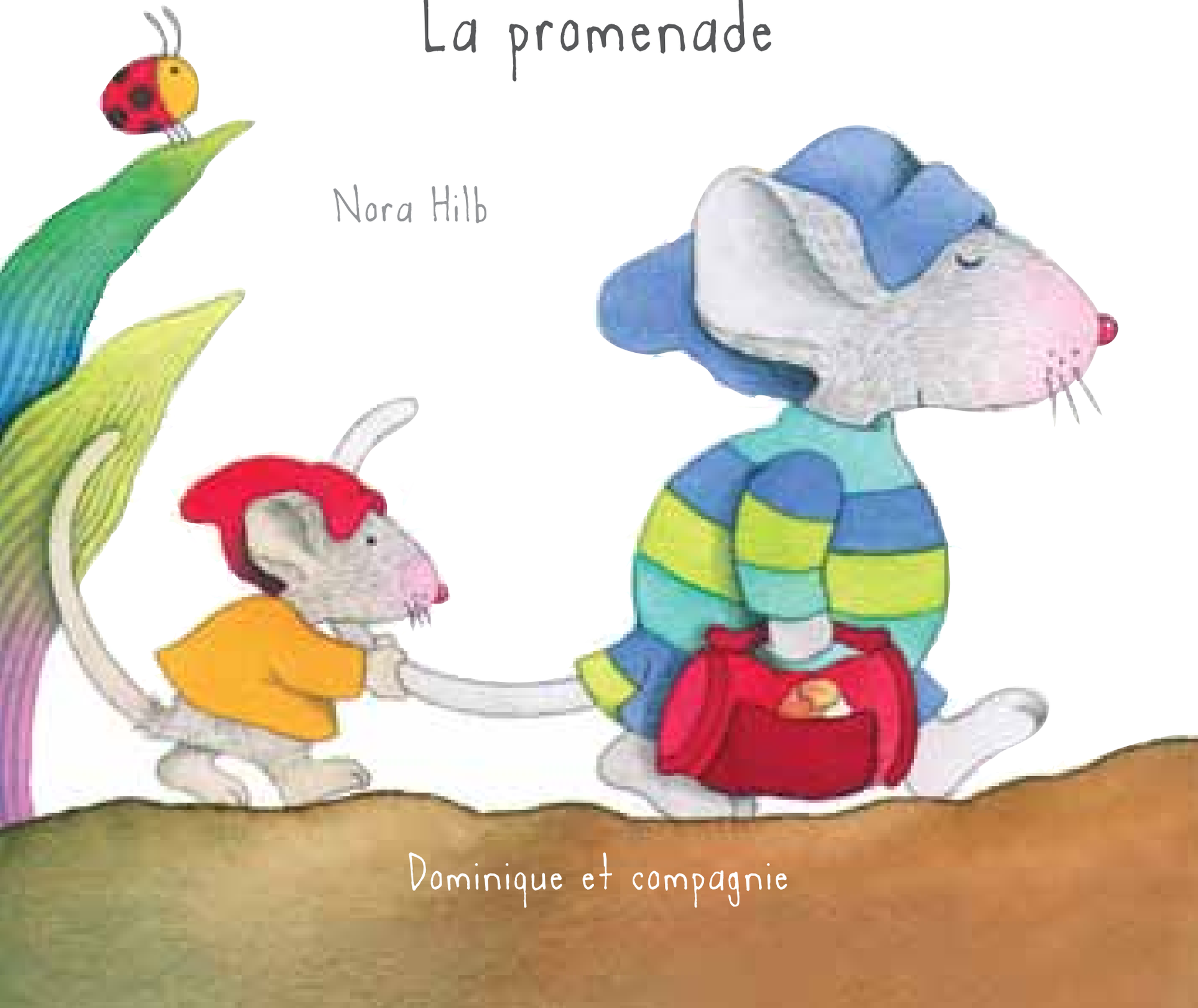

Dominique et compagnie

Max et Maxou décident
de faire une promenade.
Ils mettent leur bonnet et ils
emportent un petit sac rempli
de pain.

Ils escaladent
de hautes montagnes...