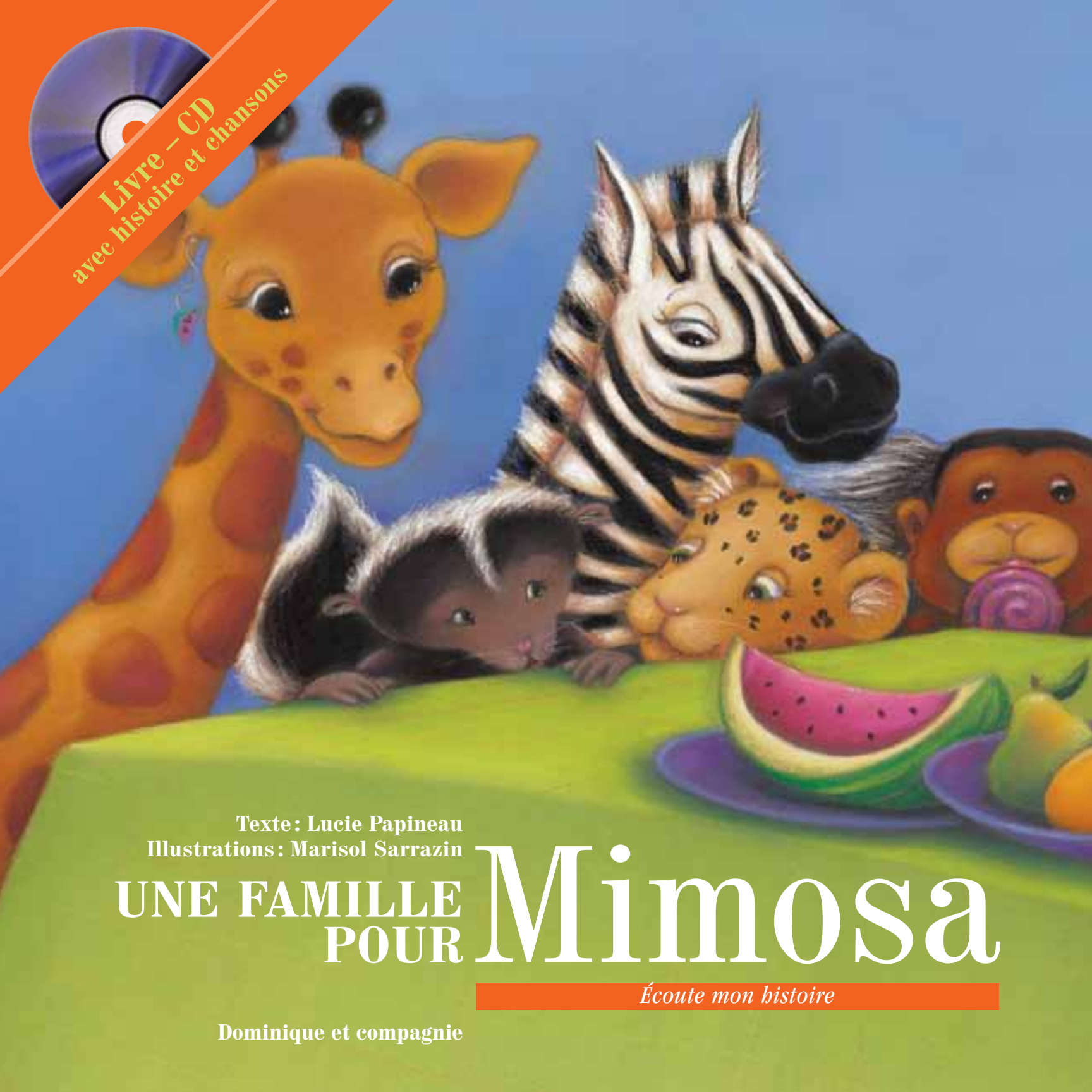

Texte : Lucie Papineau
Illustrations : Marisol Sarrazin

UNE FAMILLE POUR Mimosa

Écoute mon histoire

Dominique et compagnie

UNE FAMILLE POUR Mimosa

Écoute mon histoire

Catalogage avant publication de Bibliothèque et Archives nationales du Québec et Bibliothèque et Archives Canada
Papineau, Lucie
Une famille pour Mimosa
(Écoute mon histoire)
Publ. antérieurement sous le titre : Mimosa la mouffette © 2006 dans la coll. : Les amis de Gilda la girafe.
Doit être acc. d'un disque sonore.
Pour enfants.

ISBN 978-2-89512-918-9

I. Sarrazin, Marisol, 1965- . II. Titre. III. Titre : Mimosa la mouffette. IV. Collection : Écoute mon histoire.

PS8581.A665M55 2010 jC843'.54 C2009-942600-5
PS9581.A665M55 2010

Aucune édition, impression, adaptation ou reproduction de ce texte, par quelque procédé que ce soit, tant électronique que mécanique, en particulier par photocopie ou par microfilm, ne peut être faite sans l'autorisation écrite de l'éditeur.

© Les éditions Héritage inc. 2010
Tous droits réservés

Directrice de collection : Lucie Papineau
Direction artistique et graphisme : Primeau Barey

Version CD
Narration et interprétation des chansons : Lucie Papineau
Musique originale (composition et interprétation) : Pierre-Daniel Rheault
Bruitage : Réjeanne Leblanc
Enregistrement et mixage : Stéphane Claude (Studio Oboro)
Production déléguée et réalisation : Line Meloche
Dépôt légal : 2e trimestre 2010
Bibliothèque et Archives nationales du Québec
Bibliothèque et Archives Canada

Dominique et compagnie
300, rue Arran
Saint-Lambert (Québec) Canada J4R 1K5
Téléphone : 514 875-0327
Télécopieur : 450 672-5448
Courriel : dominiqueetcie@editionsheritage.com

www.dominiqueetcompagnie.com

Imprimé en Chine

Nous remercions le Conseil des Arts du Canada de l'aide accordée à notre programme de publication.

Nous reconnaissons l'aide financière du gouvernement du Canada par l'entremise du Programme d'aide au développement de l'industrie de l'édition (PADIÉ) pour nos activités d'édition.

Nous reconnaissons l'aide financière du gouvernement du Québec par l'entremise du Programme de crédit d'impôt pour l'édition de livres – SODEC – et du Programme d'aide aux entreprises du livre et de l'édition spécialisée.

À ma grande sœur, Marie
L. P.

À Théo Baillargeon, avec tendresse
M. S.

Sur la version CD, le hululement du hibou indique qu'il faut tourner la page.

Texte et narration :
Lucie Papineau

Illustrations : Marisol Sarrazin

Musique originale :
Pierre-Daniel Rheault

Paroles et interprétation
des chansons : Lucie Papineau

Scénarisation et réalisation :
Line Meloche

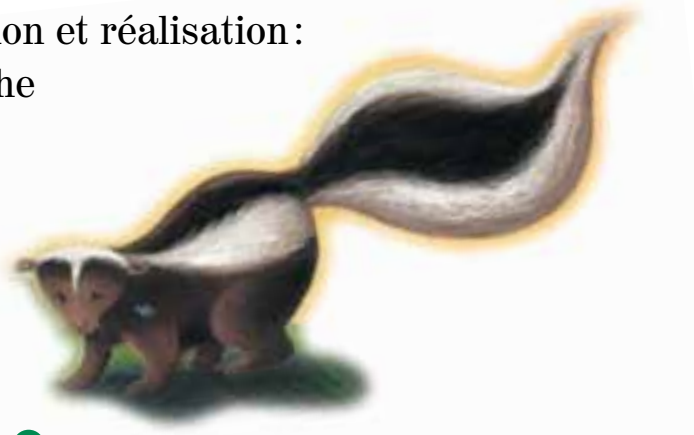

UNE FAMILLE POUR Mimosa

Écoute mon histoire

Dominique et Compagnie

Mimosa la mouffette était petite, vraiment toute petite, quand ses parents ont disparu dans une sombre forêt. Depuis, Mimosa a peur de tout : de la nuit, des souris, du bruit… et du grand méchant loup aussi !

Heureusement, la gentille mouffette a été recueillie au Refuge des animaux perdus. Elle y vit entourée d'amis joyeux et de livres merveilleux. Des livres qui racontent des aventures de l'autre bout du monde.

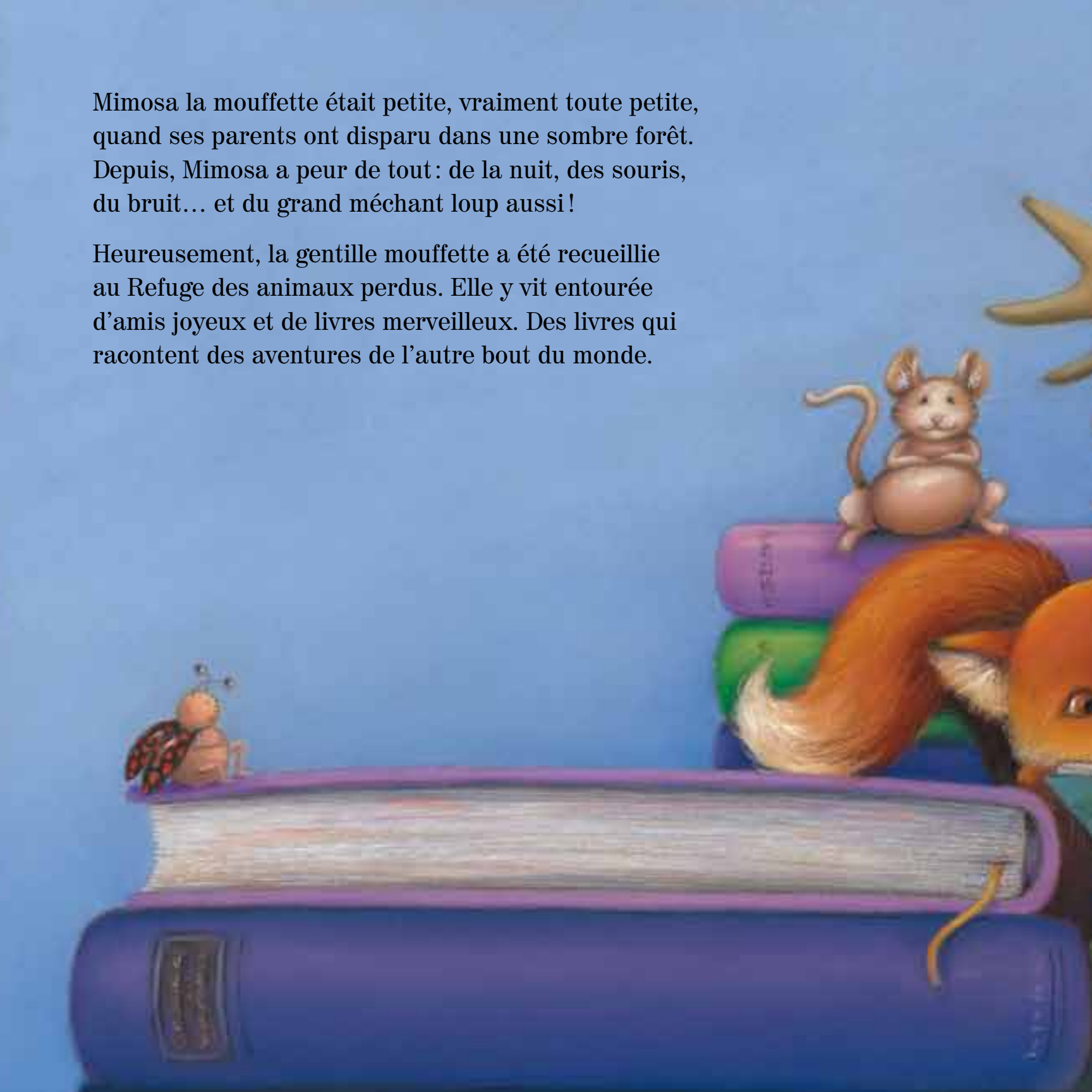

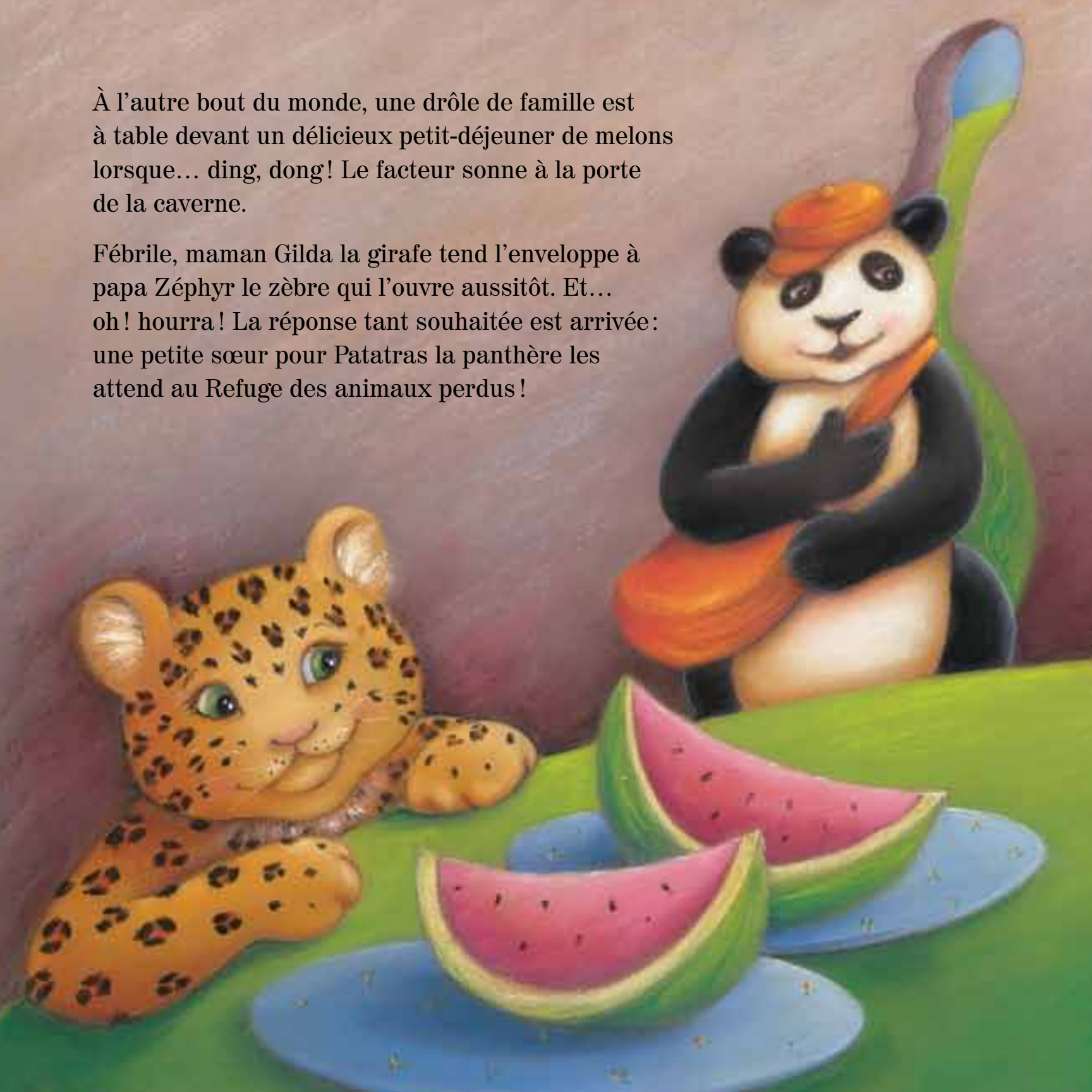

À l'autre bout du monde, une drôle de famille est à table devant un délicieux petit-déjeuner de melons lorsque… ding, dong ! Le facteur sonne à la porte de la caverne.

Fébrile, maman Gilda la girafe tend l'enveloppe à papa Zéphyr le zèbre qui l'ouvre aussitôt. Et… oh ! hourra ! La réponse tant souhaitée est arrivée : une petite sœur pour Patatras la panthère les attend au Refuge des animaux perdus !

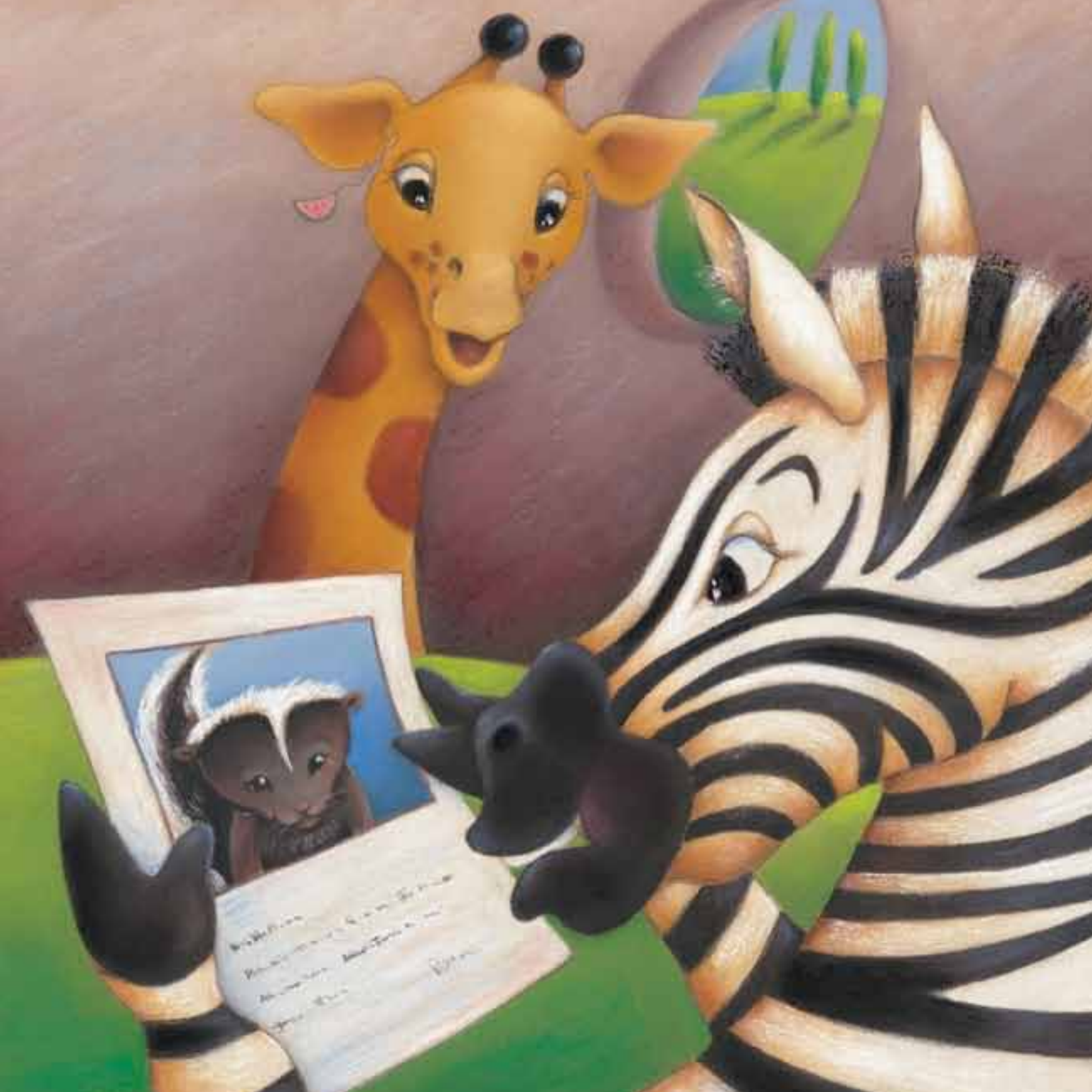

Après avoir survolé mers et continents, la girafe, le zèbre et la panthère atterrissent à l'orée d'une forêt profonde. Il leur reste une longue route à faire.
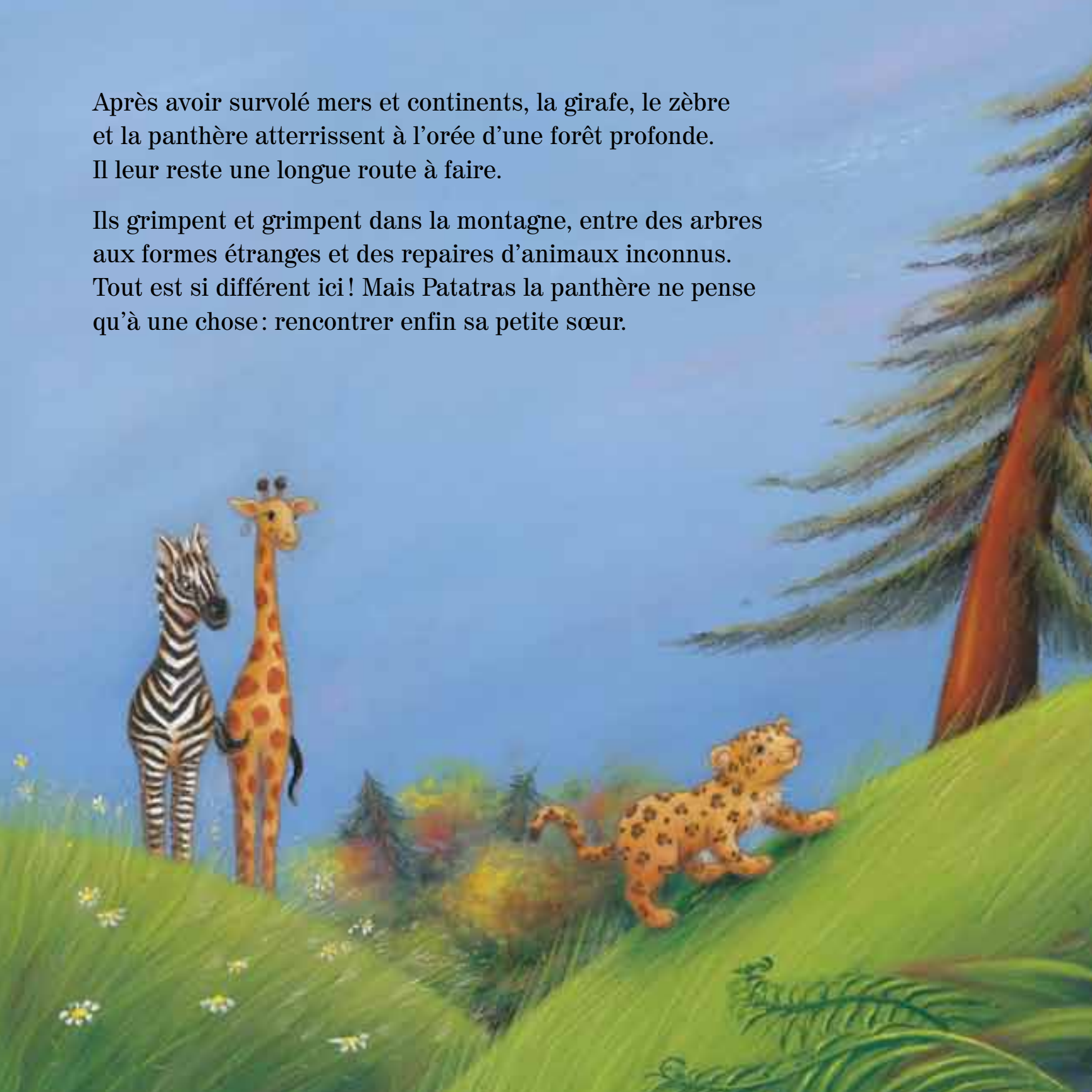
Ils grimpent et grimpent dans la montagne, entre des arbres aux formes étranges et des repaires d'animaux inconnus. Tout est si différent ici ! Mais Patatras la panthère ne pense qu'à une chose : rencontrer enfin sa petite sœur.