Les échecs

Sylvie Roberge • Gabrielle Grimard

Curieux de savoir

AVEC LIENS INTERNET

Dominique et Compagnie

Curieux de savoir

AVEC LIENS INTERNET

Curieux de savoir
AVEC LIENS INTERNET

Les êtres humains

Les mocassins
L'eau d'érable
Les pommes, du verger au marché
Les jeux de ficelle
Québec, l'histoire d'une ville
Les masques
Le miel, de la ruche au marché
Le soccer
Les échecs

La nature

Le castor
Le loup
Le caribou
La bernache
Les papillons
La citrouille, reine des courges
Les chevaux
Les saisons

Les arts

Le cirque
La magie
Les marionnettes
Le *scrapbooking*
La musique
La photographie numérique
Casse-Noisette, l'histoire d'un ballet

Table des matières

2 T'es-tu déjà demandé…

3 Le jeu de Sissa

20 Ouvre l'œil !

24 Les déplacements des pièces

26 Des règles à suivre

28 Des tactiques à mettre en pratique

30 Des jeux pour observer

32 Vérifie ce que tu as retenu

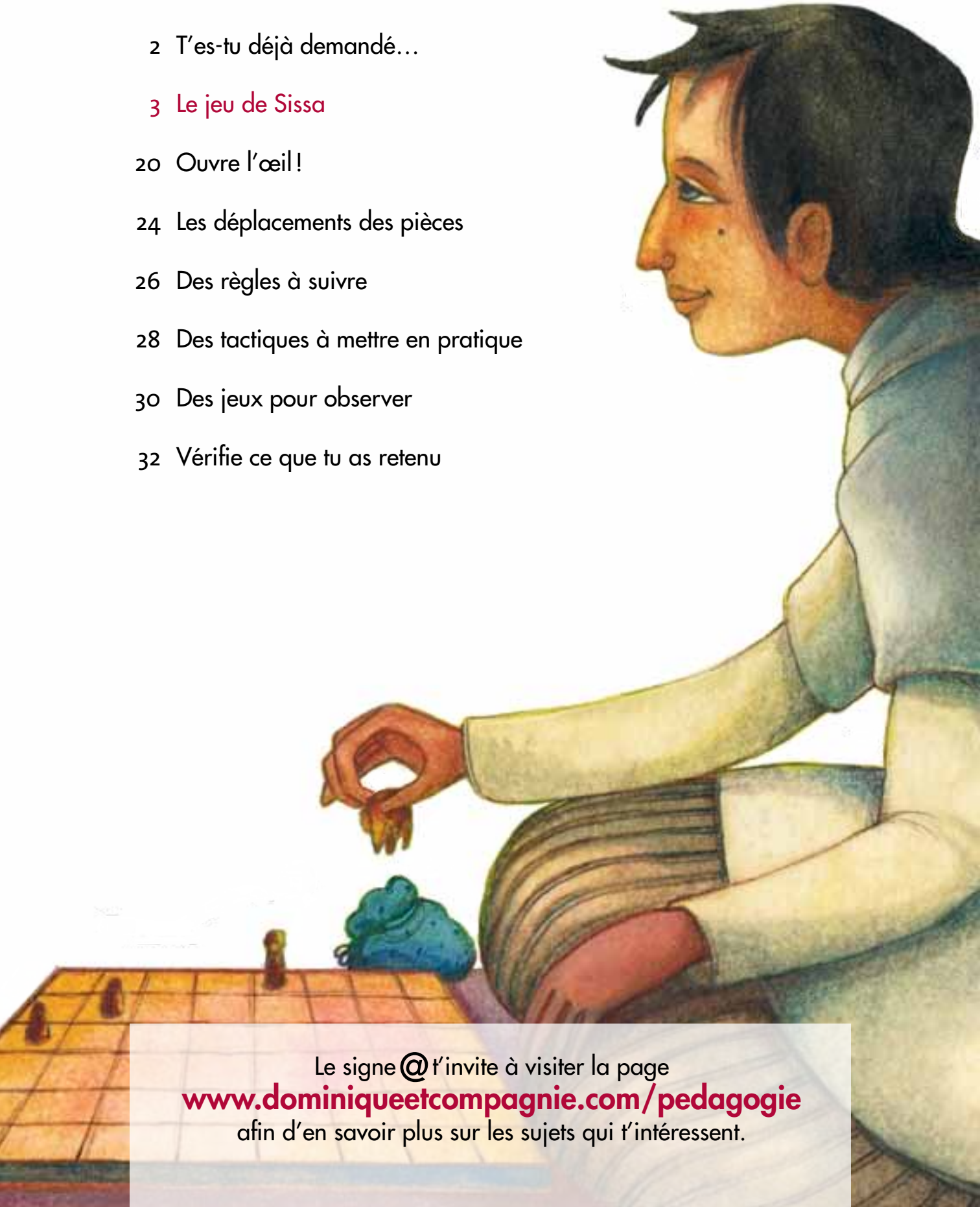

Le signe @ t'invite à visiter la page
www.dominiqueetcompagnie.com/pedagogie
afin d'en savoir plus sur les sujets qui t'intéressent.

T’es-tu déjà demandé...

Qu’est-ce que le jeu d’échecs ?

Le jeu d’échecs est un combat entre deux armées qui s’affrontent sur un champ de bataille. Chacune d’elles essaie de capturer le Roi de l’adversaire tout en protégeant son propre Roi. @

Quelle est l’origine du jeu d’échecs ? @

Le jeu d’échecs est-il un jeu difficile ? @

Combien de temps une partie d’échecs dure-t-elle ? @

Où peut-on apprendre à jouer aux échecs ? @

L’invention du jeu d’échecs a inspiré l’histoire que tu vas lire dans les pages suivantes.
Elle te fera découvrir les pièces qui étaient utilisées, il y a plus de 1 500 ans, pour jouer à ce jeu.

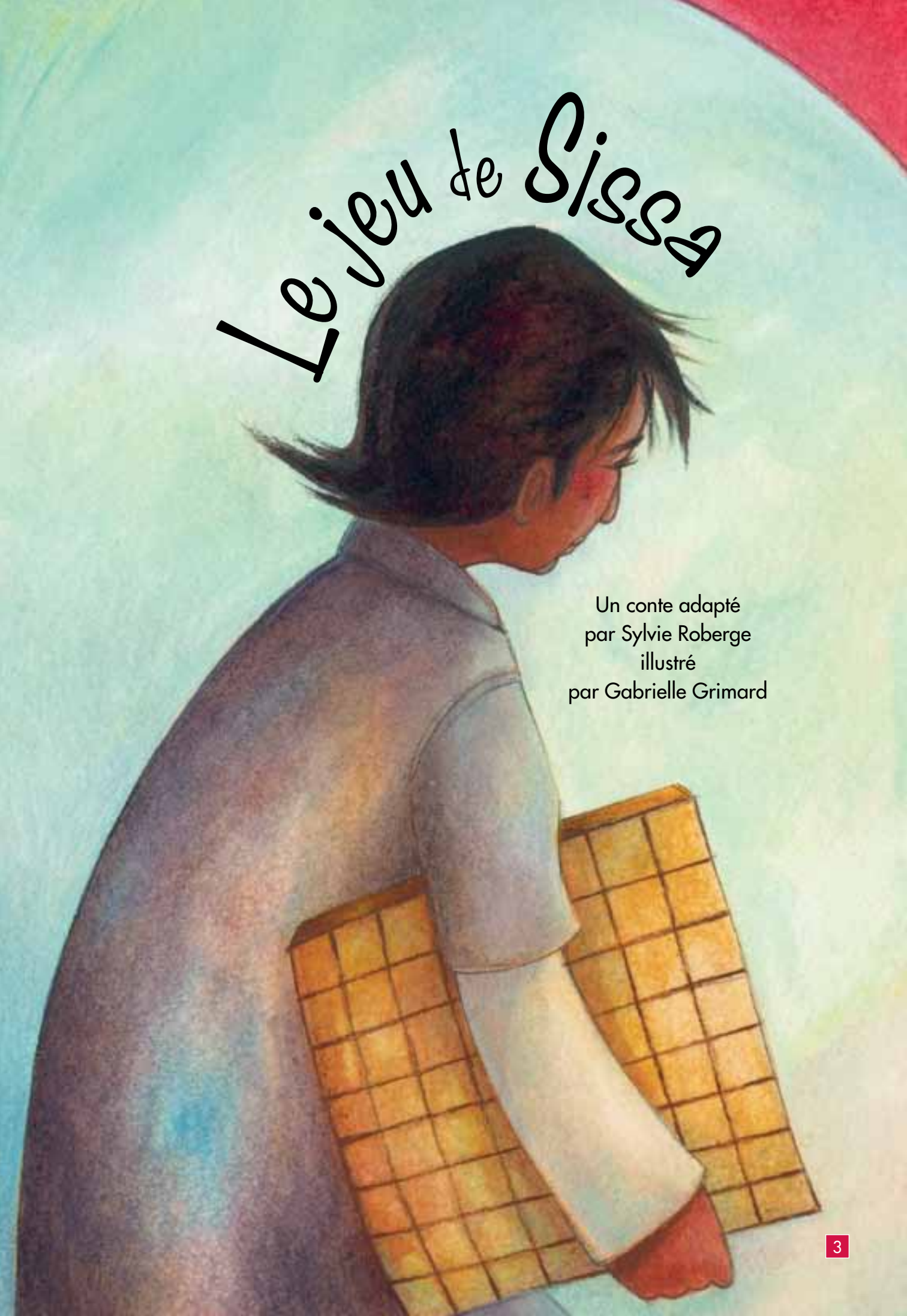

Le jeu de Sissa

Un conte adapté
par Sylvie Roberge
illustré
par Gabrielle Grimard

Le roi Belkib possédait tout ce qu'un souverain peut désirer :
un palais somptueux, une armée redoutable,
des coffres remplis d'or, un merveilleux cuisinier
et de jolies servantes. Chaque matin, la voix puissante
du **majordome** retentissait dans tout le palais :

– Le bain de Sa Majesté !

…

– Les habits de Sa Majesté !

…

– Le petit déjeuner de Sa Majesté !

majordome :
le majordome est celui
qui commande les serviteurs.

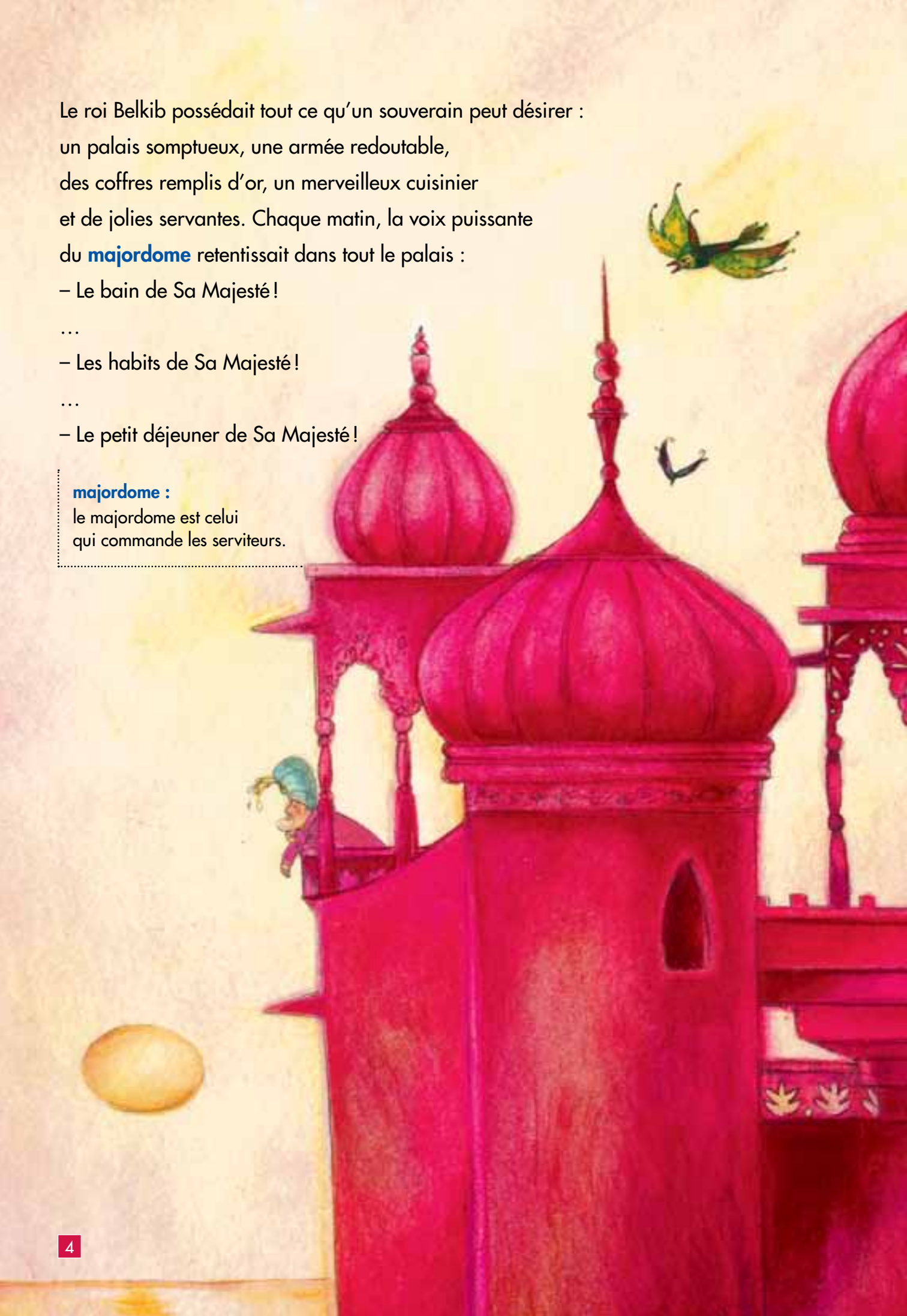

Aussitôt séché, parfumé, coiffé, habillé, nourri,
le roi écoutait son premier conseiller
lui proposer une longue et ennuyeuse liste d'activités
qui lui donnaient envie de bâiller.

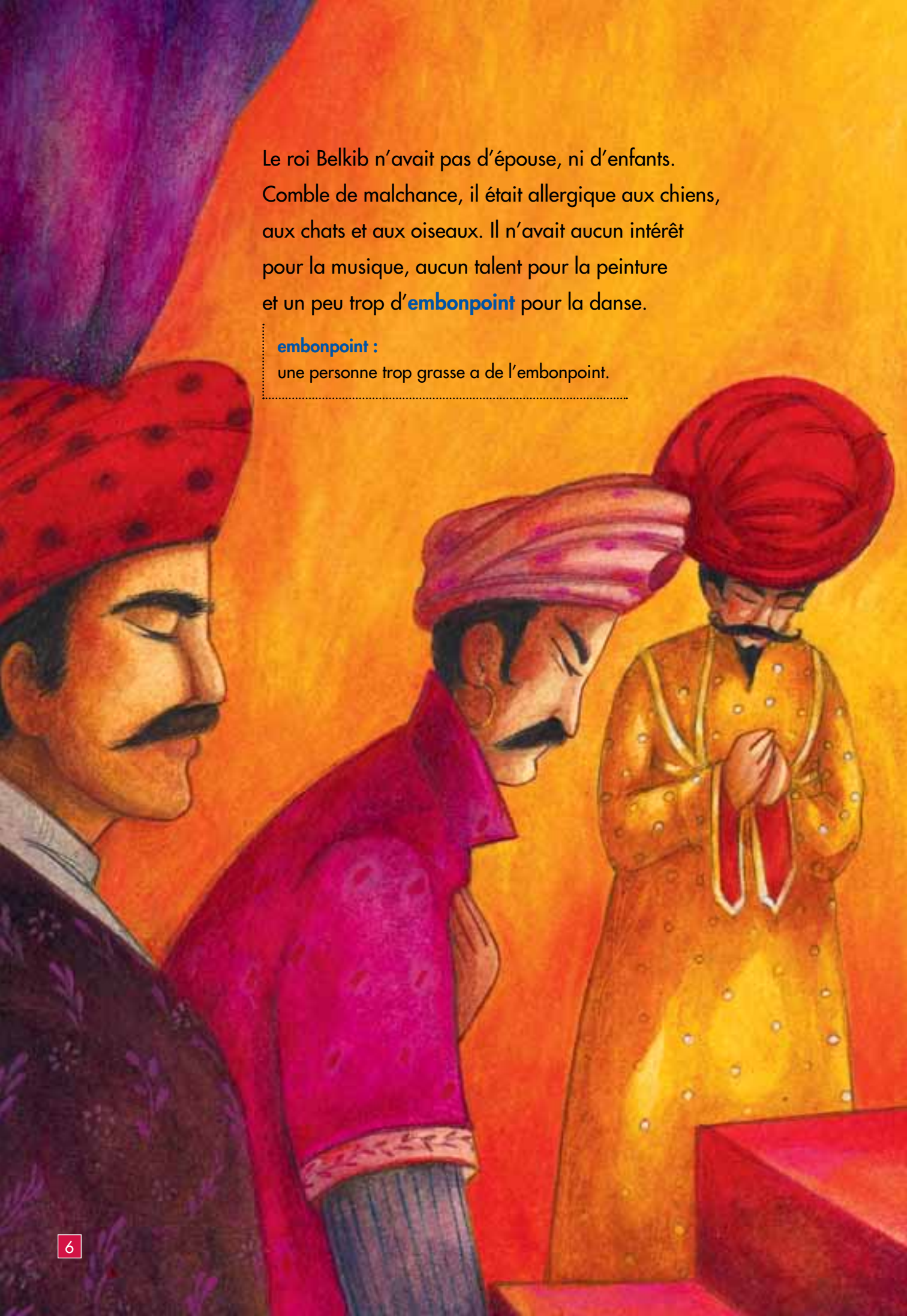

Le roi Belkib n'avait pas d'épouse, ni d'enfants. Comble de malchance, il était allergique aux chiens, aux chats et aux oiseaux. Il n'avait aucun intérêt pour la musique, aucun talent pour la peinture et un peu trop d'**embonpoint** pour la danse.

embonpoint :
une personne trop grasse a de l'embonpoint.

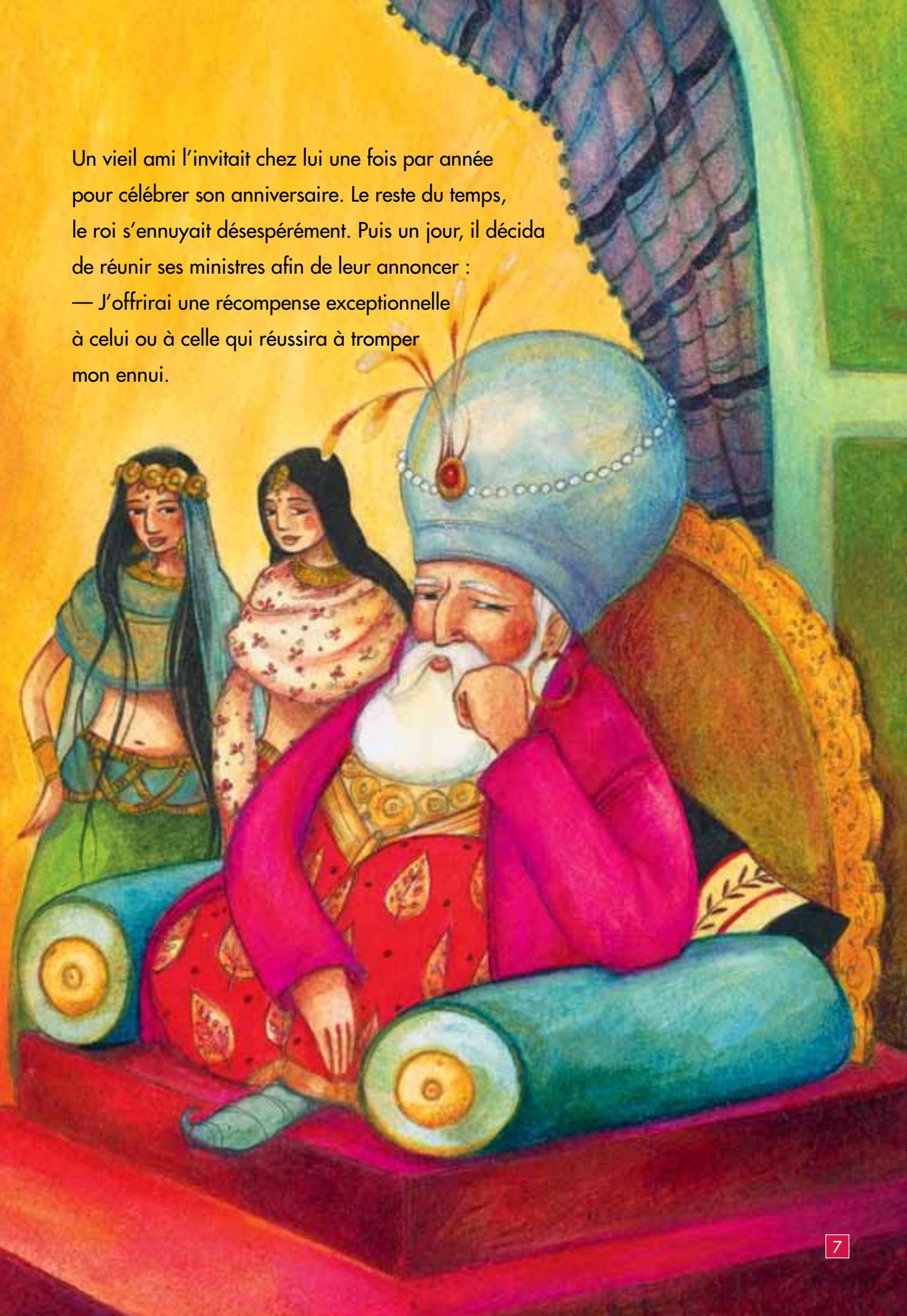

Un vieil ami l'invitait chez lui une fois par année pour célébrer son anniversaire. Le reste du temps, le roi s'ennuyait désespérément. Puis un jour, il décida de réunir ses ministres afin de leur annoncer :

— J'offrirai une récompense exceptionnelle à celui ou à celle qui réussira à tromper mon ennui.

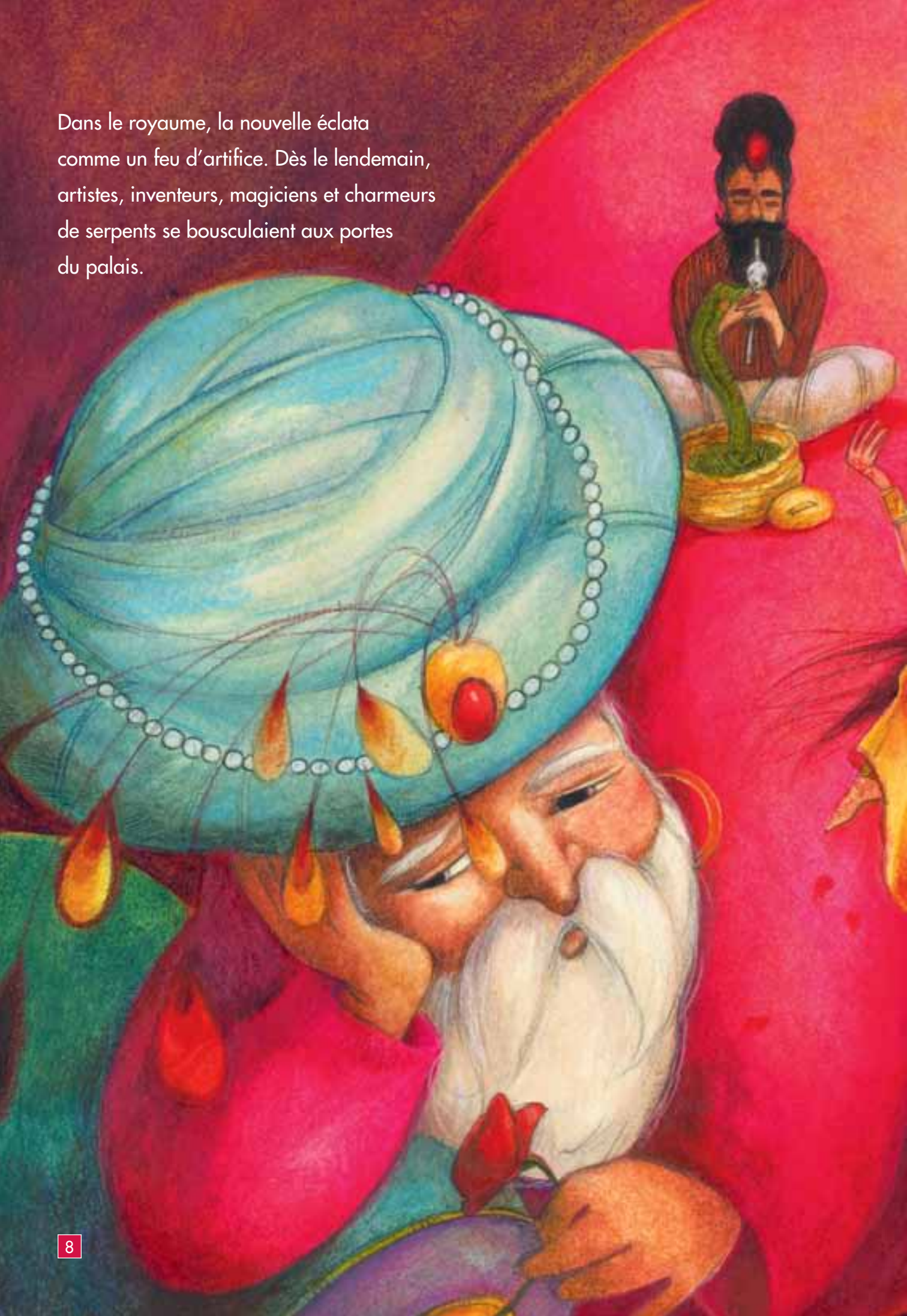

Dans le royaume, la nouvelle éclata comme un feu d'artifice. Dès le lendemain, artistes, inventeurs, magiciens et charmeurs de serpents se bousculaient aux portes du palais.