Fiche de produit

Collection Albums illustrés

Titre : La petite maison au grand coeur
Format : 23 cm x 23 cm
Nombre de pages : 32
Couverture : rigide
Âge : dès 3 ans
Parution : septembre 2009
Prix de détail : 19,95 $ / 14,00 €

Description

Il était une fois une forêt sombre et profonde où l'on pouvait facilement se perdre. En son cœur se trouvait une petite maison. Il suffisait d'y entrer pour trouver le bonheur.

Ainsi commence la merveilleuse histoire d'une petite maison pas comme les autres. Il suffit de la lire pour que le bonheur s'empare de nous !

Argumentaire

• Une fabuleuse histoire à découvrir.

• Anique Poitras nous livre ici un conte plein d'imagination.

• Complices des mots, les illustrations de Ninon Pelletier sont vives et lumineuses.

• Thèmes abordés : la forêt, le vent, la musique, l'imagination.

La petite maison au grand coeur
Texte : Anique Poitras
Illustrations : Ninon Pelletier
No de produit : 60676
ISBN : 978-2-89512-676-8

ISBN 978-2-89512-676-8
9 782895 126768

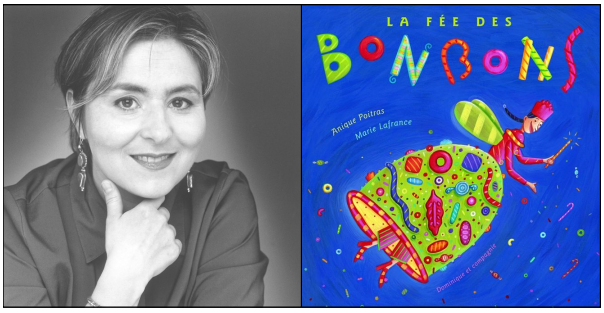

Anique Poitras a aussi écrit ***La fée des bonbons***.

Ninon Pelletier a également illustré ***Un amour de grenouille***.

Dominique et compagnie (une divison des Éditions Héritage inc.)
300, rue Arran, Saint-Lambert (Québec) J4R 1K5
Téléphone Montréal et ses environs : 514 875-0327 poste 242 • Sans frais : 1 800 561-3737
Télécopieur : 450 672-5448
Courriel : dominiqueetcie@editionsheritage.com / Site Internet : **www.dominiqueetcompagnie.com**